



Gina Lin 吉娜
604-437-6752

**素里--大温哥华发展
最迅速的城市**



- 位于大温哥华发展最迅速的城市素里市中心
- 两栋钢筋混凝土大厦
- 东座和西座大楼相距约**158尺/ 45.7米**
- 四层保安严密的地下车库
- 附带联排别墅的的高端住宅；大型园林花园社区，度假式体验的娱乐休闲设施
- 交通便捷，**5分钟**可到天车站
- 管理费：**\$0.36/呎**
- 竣工：东塔**2016年夏季** 西塔**2017年春季**
- 开发商：**Concord Pacific**（协平世博）

设施

- 大型健身游泳池，附带儿童专用区
- 游泳池休息厅，附带厨房、热水按摩泳池、蒸汽室及桑拿房
- 以树篱隔开的私人凉亭，附带休闲区域
- 儿童游乐场
- 高尔夫果岭（球洞区）
- 网球场
- 瑜伽馆
- 配备先进设备的健身室
- 宽敞休闲长廊，附带小酒吧
- 会所影院
- 会议室
- 高尔夫模拟器
- 豪华大堂，配备礼宾服务和宽敞的休息室
- 园林式空中花园



大温素里图书馆

西门菲沙大学学园

新市政厅

素里中央城市商场

Holland公园

天车捷运站

未来的住宅开发项目

银行总部和拟建的
综合用途开发项目

Quibble Creek
绿化地



十五分钟步程

十分钟步程

五分钟步程

新市政厅

大温素里图书馆

天车捷运站

西门菲沙大学学园

素里中央城市商场

Holland公园

天车捷运站

银行总部和拟建的综合用途开发项目

Quibble

加拿大皇家骑警总部

加拿大税务局

素里医疗门诊部

里纪念医院

104 AVE

103A AVE

103 AVE

102 AVE

103 AVE

102 AVE

101 AVE

100 AVE

100 AVE

98B AVE

98A AVE

98 AVE

98 AVE

98 AVE

97 AVE

97A AVE

96 AVE

96 AVE

133A ST

133 ST

132A ST

132 ST

132 ST

134 ST

133A ST

133A ST

135 ST

135 ST

KING GEORGE BLVD.

KING GEORGE BLVD.

138A ST

139A ST

139 ST

137 ST

138 ST

139A ST

140 ST

FRASER HWY





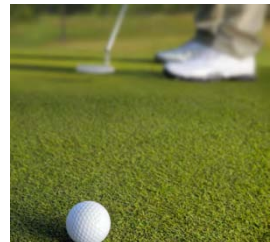
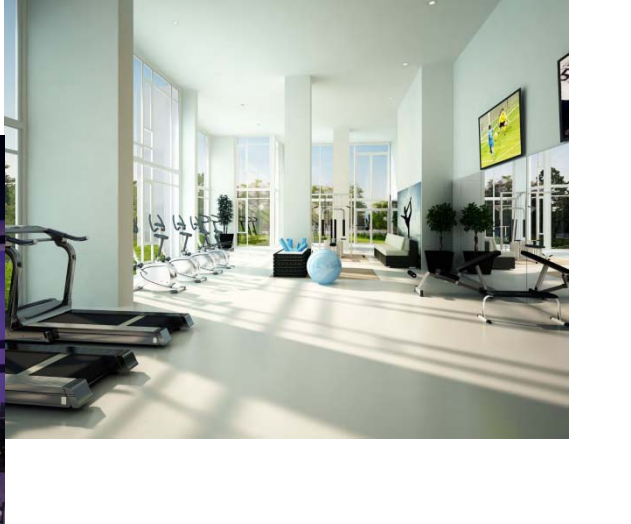



| 综合类大学排名 | | |
|---------|--------|------------|
| 排名 | 学校 | 所在城市, 省份 |
| 1 | 维多利亚大学 | 维多利亚岛, 卑诗省 |
| 2 | 西门菲沙大学 | 本拿比, 卑诗省 |
| 3 | 滑铁卢大学 | 滑铁卢, 安大略省 |

西门菲沙大学校园

昆特兰理工大学 (2017)

Holland 公园

Queen Elizabeth 中学

AHP Matthew 小学

Lena Shaw 小学

Simon Cunningham 小学

加拿大税务局

里纪念医院

素里医疗门诊部

加拿大皇家骑警总部

天车捷运站

天车捷运站

FRASER HWY



东塔

| 户型 | 房号 | 价格 | 朝向 | 车位 |
|-----|------|-----------|----|----|
| 1睡房 | 911 | \$204,100 | 北 | 0 |
| | 1210 | \$207,100 | 北 | 0 |
| | 3511 | \$219,400 | 北 | 1 |
| | 1001 | \$235,800 | 东 | 0 |
| | 515 | \$236,800 | 东 | 1 |
| | 615 | \$239,900 | 东 | 1 |
| | 2501 | \$243,000 | 东 | 1 |
| | 3201 | \$246,200 | 东 | 1 |

| 户型 | 房号 | 价格 | 朝向 | 车位 |
|-----|------|-----------|----|----|
| 2睡房 | 509 | \$279,800 | 西北 | 1 |
| | 2312 | \$322,300 | 东北 | 1 |
| | 4305 | \$362,400 | 西 | 1 |
| | 4207 | \$364,200 | 西 | 1 |
| | 4301 | \$367,500 | 东 | 1 |
| 3睡房 | 4110 | \$491,300 | 东北 | 1 |
| | 4306 | \$494,400 | 西北 | 1 |
| | 4503 | \$527,700 | 西南 | 1 |

西塔

| 户型 | 房号 | 价格 | 朝向 | 车位 |
|------|-----------|-----------|----|----|
| 1睡房 | 810 | \$203,000 | 北 | 1 |
| | 1011 | \$205,100 | 北 | 1 |
| | 3307 | \$233,900 | 西 | 1 |
| | 3607 | \$234,700 | 西 | 1 |
| | 3001 | \$245,400 | 东 | 1 |
| | 3601 | \$247,500 | 东 | 1 |
| | 1008 | \$230,600 | 西 | 1 |
| | 2008 | \$235,700 | 西 | 1 |
| | 3308 | \$241,000 | 西 | 1 |
| | 3615 | \$260,100 | 东 | 1 |
| 4015 | \$261,800 | 东 | 1 | |

| 户型 | 房号 | 价格 | 朝向 | 车位 |
|-----|------|-----------|----|----|
| 2睡房 | 312 | \$280,800 | 东北 | 1 |
| | 906 | \$361,400 | 西南 | 1 |
| | 1006 | \$364,000 | 西南 | 1 |
| 3睡房 | 4108 | \$491,300 | 西北 | 1 |
| | 4110 | \$491,300 | 东北 | 1 |



01至08
联排别墅
3 卧房

套内面积
124.8
平方米
1343 SF

阳台
67.17
平方米
723 SF

总面积
191.9
平方米
2066 SF

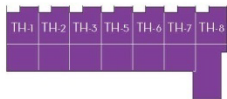

01与08号联排别墅户型将有所不同, 详情请向销售顾问查询。

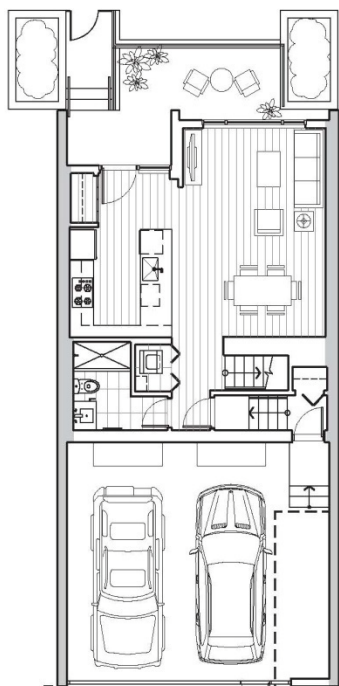

虚线只代表08号联排别墅的车库。

1楼

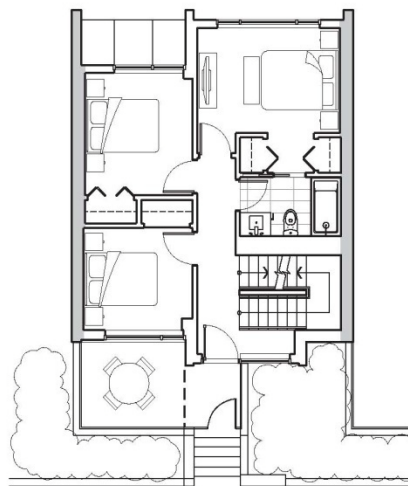

2楼

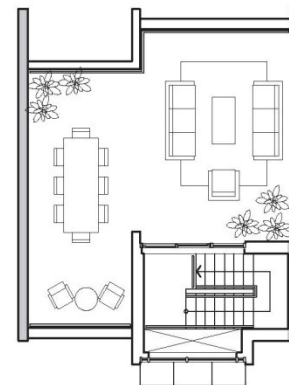

3楼 (平台花园)

发展商保留修改以上内容及解释权利, 有关上述资料详情, 请参阅发展商提供的项目说明书 (Disclosure Statement), 以上中文译本只供参考, 一切内容以英文版本为准。

The developer reserves the right to make modifications and changes to features and finishes, brands, materials, building design, specifications, features, ceiling heights, flooring patterns and floor plans without notification. Suite sizes are computed O.O.S.m offset from the outside face of exterior walls, O.O.S.m offset from the outside face of walls adjacent to common areas and to the centreline of walls common to other suites. Measurements for exterior balconies and terraces are computed from the outside face of exterior walls to the slab edges of the outside face of parapets. All illustrations reflect the artist's interpretation of the project and do not take into account the neighbourhood buildings, physical structures, streets and landscape. These materials will be governed entirely by the terms of the applicable disclosure statement and purchaser contract in each case. This is not an offering for sale. Any such offering can only be made with the applicable disclosure statement. Concord Park Avenue Limited Partnership, E&OE



10 户型 B

| | | | |
|------|---------------------|------------------|--------------------|
| 1 卧房 | 套内面积 41.4 平方米 | 阳台 8.9 平方米 | 总面积 50.4 平方米 |
| | 446 SF | 96 SF | 542 SF |

09 户型 A

| | | | |
|------|---------------------|-------------------|--------------------|
| 2 卧房 | 套内面积 60.9 平方米 | 阳台 11.1 平方米 | 总面积 72.0 平方米 |
| | 655 SF | 120 SF | 775 SF |

08 户型 C

| | | | |
|------|---------------------|------------------|--------------------|
| 1 卧房 | 套内面积 47.8 平方米 | 阳台 5.1 平方米 | 总面积 52.9 平方米 |
| | 515 SF | 55 SF | 570 SF |

07 户型 C1

| | | | |
|------|---------------------|------------------|--------------------|
| 1 卧房 | 套内面积 47.6 平方米 | 阳台 5.1 平方米 | 总面积 52.7 平方米 |
| | 512 SF | 55 SF | 567 SF |

06 户型 D

| | | | |
|-----------|---------------------|------------------|--------------------|
| 2 卧房 + 书房 | 套内面积 72.9 平方米 | 阳台 9.5 平方米 | 总面积 82.4 平方米 |
| | 785 SF | 102 SF | 887 SF |

05 户型 E

| | | | |
|-----------|---------------------|------------------|--------------------|
| 1 卧房 + 书房 | 套内面积 50.0 平方米 | 阳台 5.4 平方米 | 总面积 55.4 平方米 |
| | 538 SF | 58 SF | 596 SF |

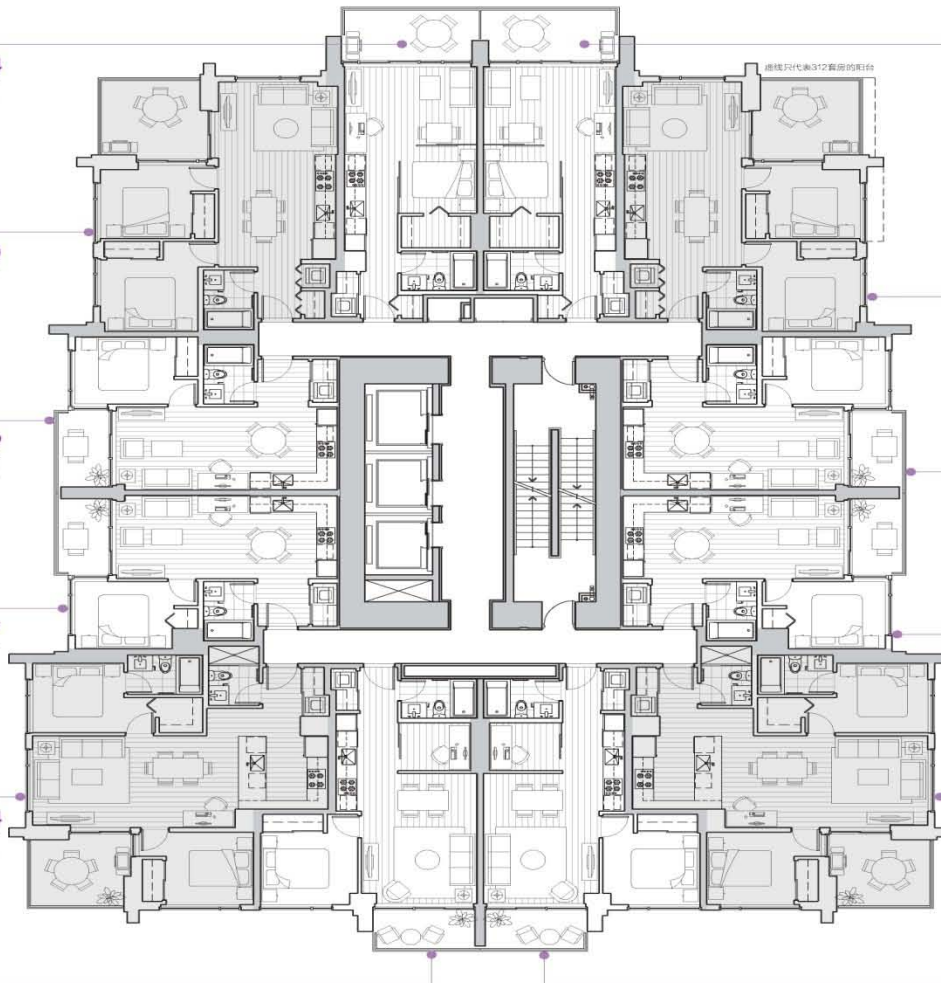

11 户型 B

| | | | |
|------|---------------------|------------------|--------------------|
| 1 卧房 | 套内面积 41.4 平方米 | 阳台 8.9 平方米 | 总面积 50.4 平方米 |
| | 446 SF | 96 SF | 542 SF |

12 户型 A

| | | | |
|------|---------------------|-------------------|--------------------|
| 2 卧房 | 套内面积 60.9 平方米 | 阳台 11.1 平方米 | 总面积 72.0 平方米 |
| | 655 SF | 120 SF | 775 SF |

*12 套内面积60.9平方米, 阳台11.1平方米, 总面积72.0平方米。

15 户型 C

| | | | |
|------|---------------------|------------------|--------------------|
| 1 卧房 | 套内面积 47.8 平方米 | 阳台 5.1 平方米 | 总面积 52.9 平方米 |
| | 515 SF | 55 SF | 570 SF |

01 户型 C1

| | | | |
|------|---------------------|------------------|--------------------|
| 1 卧房 | 套内面积 47.6 平方米 | 阳台 5.1 平方米 | 总面积 52.7 平方米 |
| | 512 SF | 55 SF | 567 SF |

02 户型 D

| | | | |
|-----------|---------------------|------------------|--------------------|
| 2 卧房 + 书房 | 套内面积 72.9 平方米 | 阳台 9.5 平方米 | 总面积 82.4 平方米 |
| | 785 SF | 102 SF | 887 SF |

03 户型 E

| | | | |
|-----------|---------------------|------------------|--------------------|
| 1 卧房 + 书房 | 套内面积 50.0 平方米 | 阳台 5.4 平方米 | 总面积 55.4 平方米 |
| | 538 SF | 58 SF | 596 SF |

标准户型 3-40 楼层

本册所载户型图以上均仅供参考, 不作为要约。请参看本册附带的《商品房买卖合同》, 以作交易之依据。一切内容均以买卖合同为准。
The above information is provided for reference only and does not constitute an offer. Please refer to the attached "Home Purchase Contract" for the actual terms and conditions. All contents are subject to the Home Purchase Contract.
This document is provided for reference only and does not constitute an offer. Please refer to the attached "Home Purchase Contract" for the actual terms and conditions. All contents are subject to the Home Purchase Contract.
The above information is provided for reference only and does not constitute an offer. Please refer to the attached "Home Purchase Contract" for the actual terms and conditions. All contents are subject to the Home Purchase Contract.
All rights reserved. © 2018. All rights reserved. © 2018. All rights reserved. © 2018. All rights reserved. © 2018.

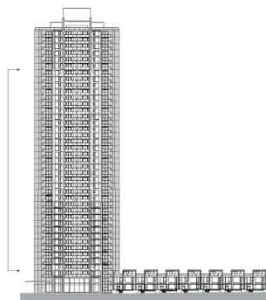

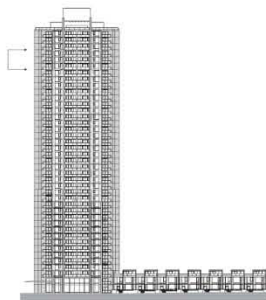
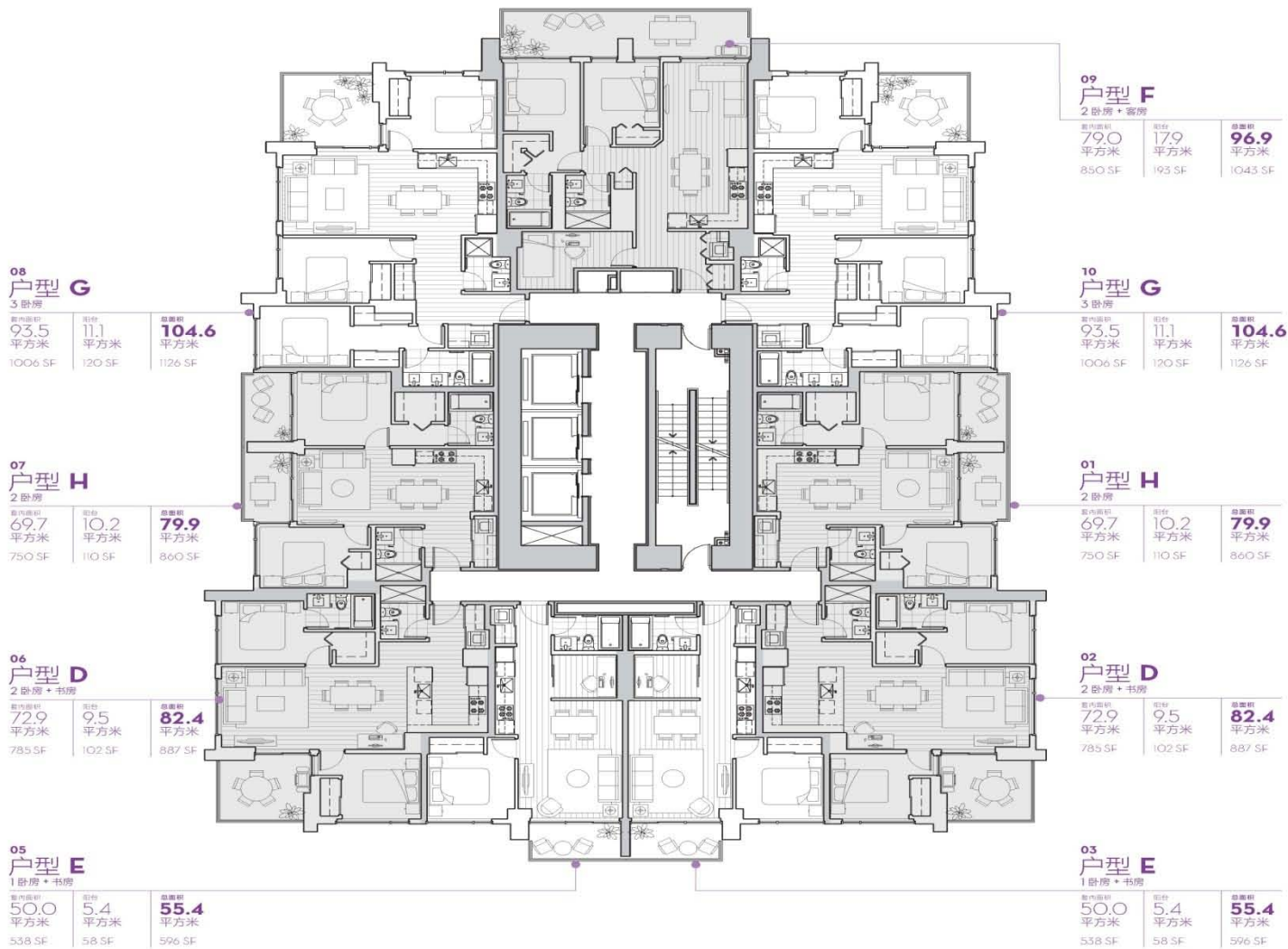

天际系列 41-43 楼层

此图仅供参考，不作为要约。所有尺寸均以实际为准。如有变更，恕不另行通知。此图仅供参考，不作为要约。所有尺寸均以实际为准。如有变更，恕不另行通知。此图仅供参考，不作为要约。所有尺寸均以实际为准。如有变更，恕不另行通知。

The diagram is for reference only and does not constitute an offer. All dimensions are subject to change without notice. This diagram is for reference only and does not constitute an offer. All dimensions are subject to change without notice. This diagram is for reference only and does not constitute an offer. All dimensions are subject to change without notice.

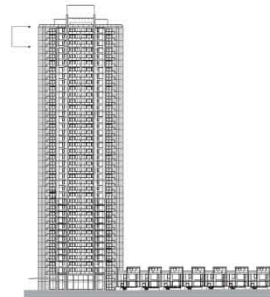
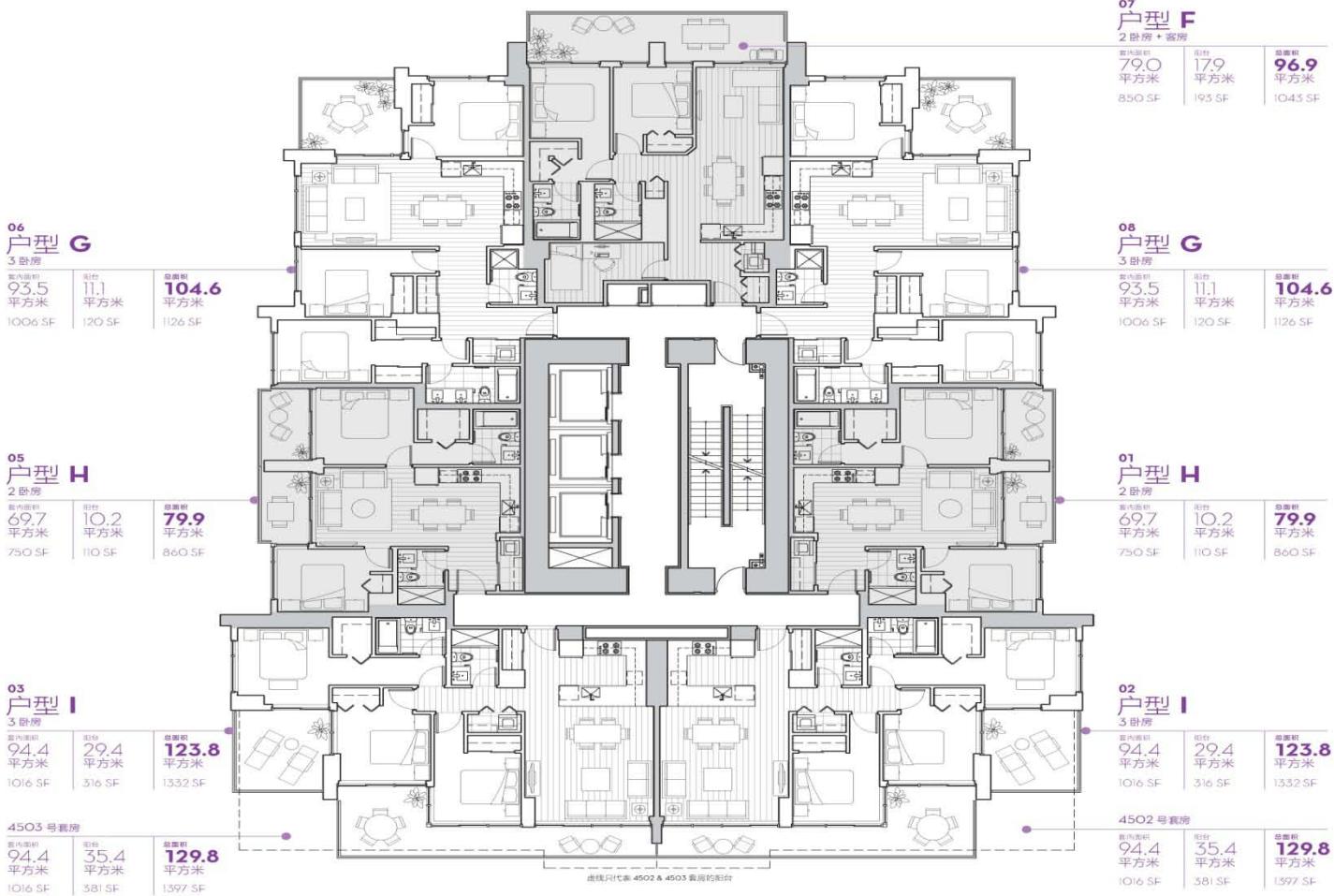

天际系列 45-47 楼层

本售楼部提供的以上内容仅供参考，不作为任何要约。如有任何变更，请以售楼部最新提供的售楼资料为准。All content provided herein is for information only and does not constitute an offer. Any change or modification to the content shall be subject to the latest information provided by the sales department. This is not an offering for sale. Any such offering is only to be made with the applicable disclosure statement issued by the relevant issuer.